

RAPPORT **D'ACTIVITÉ**

2019

AG
28 MAI 2020

SOMMAIRE

1

- L'EPE DU CALVADOS

- PAGE 4

2

- LE RÉSEAU DES EPE

- PAGE 12

3

- PÔLE SOUTIEN À LA PARENTALITÉ
ET FORMATION DES PROFESSIONNELS

- PAGE 18

4

- PÔLE FORMATION GÉNÉRALE
ET ACCOMPAGNEMENT

- PAGE 22

5

- NOS PRINCIPAUX FINANCEURS
ET PARTENAIRES

- PAGE 30

1

L'EPE DU CALVADOS

L'EPE DU CALVADOS

PRESENTATION

Créée en 1977, l'EPE du Calvados est une association Loi 1901, aconfessionnelle et apolitique adhérente de la Fédération Nationale des Écoles des Parents et des Éducateurs reconnue d'utilité publique et agréée association de Jeunesse et d'Éducation Populaire (Ministère de la Jeunesse et des Sports) et association Éducative Complémentaire à l'Éducation Nationale (Ministère de l'Éducation Nationale, de l'Enseignement Supérieur et la Recherche).

NOS VALEURS

Le réseau des Écoles des Parents et des Éducateurs fonde son action sur un ensemble de valeurs, laïcité, neutralité politique, respect absolu de la personne humaine dans sa singularité, démocratie, liberté et sur la reconnaissance des compétences et des potentialités de chacun.

- Prendre en compte toutes les dimensions de la personne, la considérer dans toute sa complexité et en interaction avec son histoire, son environnement social, économique et familial
- Accueillir toute parole avec une écoute bienveillante et sans jugement, sans imposer de modèle normatif
- Proposer un cadre d'échange qui autorise chacun à être soi, à rencontrer l'autre dans sa singularité et à s'ouvrir à d'autres représentations que les siennes
- Proposer un lieu intermédiaire sans enjeu institutionnel, en toute confidentialité

A QUI S'ADRESSE L'EPE DU CALVADOS

- La famille et l'individu
- Les professionnels du social, de l'éducation et de la santé

Quels services :

- L'accueil, l'écoute, l'information, la guidance des personnes, des familles.
- La formation des professionnels.
- Un observatoire des besoins des familles et des professionnels.
- Une des spécificités de l'EPE du Calvados est d'avoir souhaité s'inscrire dans la lutte contre les exclusions en développant notamment des actions de formation à visée d'insertion socioprofessionnelle en direction d'un public de demandeurs d'emploi (1982), de populations migrantes (1986) puis de bénéficiaires du RMI. La lutte contre l'illettrisme est un point fort de notre activité depuis le début des années 90.
- Depuis 2012, développement important d'actions à destination des familles migrantes.

NOS FINALITES :

- Contribuer à rendre auteur de leur vie les personnes en renforçant leurs ressources et compétences personnelles, quelle que soit leur situation sociale, culturelle et professionnelle ;
- Favoriser le dialogue et organiser des espaces d'échanges ;
- Être un acteur direct dans l'éducation des enfants par de la prévention, de l'information et de l'accompagnement ;
- Participer à la formation et à l'accompagnement des professionnels de l'éducation et des secteurs sanitaire et social ;
- Être force de proposition en direction des institutions.

L'EPE DU CALVADOS

LE CONSEIL D'ADMINISTRATION

Le Conseil d'administration est composé de 8 membres : 5 membres de bureau et 3 administrateurs. Au cours de l'année 2019, le conseil d'administration s'est réuni 5 fois, afin d'assurer l'administration générale de l'association. Le 27 juin 2019, un nouveau Conseil d'Administration a été élu.

LES MEMBRES DU CONSEIL D'ADMINISTRATION :

Monsieur Antoine DEVOS

Madame Odile LEBouc

Madame BOUVET-CADOR Elisabeth

Madame BRUNEL Françoise

Madame LEFÈVRE Line

Monsieur LEMOINE Jean

Madame MARZIN Christine

Monsieur RENAUT Michel

LES MEMBRES DU BUREAU :

Monsieur Antoine DEVOS, Co-Président

Madame Odile LEBouc, Co-Présidente

Madame LEFÈVRE Line, Vice-Présidente

Monsieur LEMOINE Jean, Trésorier

Madame BRUNEL Françoise, Secrétaire

L'Assemblée Générale du 27 juin 2019 a permis de *renouveler les membres du Conseil d'Administration*, par tiers, comme le stipule les statuts. Trois membres ont quitté leur fonction au sein du CA :

- M LEMOINE Jean
- Mme MARZIN Christine
- M RENAUT Michel

Des nouveaux membres ont intégré l'association :

- Renouvellement de la candidature de Mme BOUVET-CADOR Elisabeth
- 3 nouvelles candidatures ont été élues : Mme BENATEAU Christine, M GUENOLE Fabian et Mme LEPELTIER-DUREL Antoinette

Les membres du bureau ont également été renouvelés après l'AG du 27/06/2019, comme suit :

- Co-présidents : M DEVOS Antoine et Mme LEBouc Odile
- Trésorière : Mme LEFÈVRE Line
- Secrétaire : Mme BRUNEL Françoise

L'EPE DU CALVADOS

SALARIES ET AUTRES INTERVENANTS EN 2019

L'équipe est constituée de **90 salariés** (soit 45.5 Equivalents Temps Plein) : 75 salariés permanents et 15 intervenants réguliers. Nous comptabilisons en plus 24 autres intervenants. Dans un certain nombre d'actions, nous avons bénéficié du concours de 66 bénévoles, ce qui nous a permis une réelle plus-value sur le plan qualitatif.

Statuts des 90 salariés en 2019 (soit 45,5 ETP)

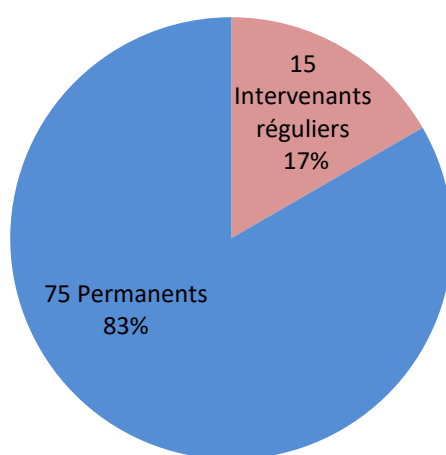

ACTIVITE

En 2019, nous avons mené 52 actions différentes, regroupées en 4 pôles.

Le nombre d'actions est équilibré en 2019 même si les actions de formation restent majoritaires d'un point de vue financier.

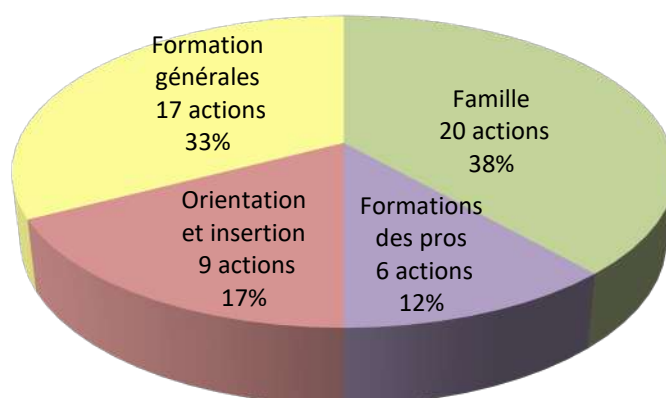

ELEMENTS MARQUANTS POUR L'ANNEE 2019

- L'Assemblée Générale a eu lieu le 27 juin 2019, à la salle Pierre Blanchard (parc St André – Hérouville Saint Clair).
- Projet associatif 2019-2024 avec l'organigramme mis en œuvre au 01/01/2020.
- Création de l'Union Régionale des EPE de Normandie le 13/12/2019.

LES MEMBRES DU PERSONNEL

Véronique ACAR – Formatrice
Matthieu BAZIRE - Formateur
Evelyne BIROT-MORVAND – Médiatrice familiale
Karima BLANC – Conseillère en Insertion professionnelle
Marcelle BODILIS - Formatrice
Sylvia BONHOMME - Secrétaire administrative
Morane BOSSARD – Formatrice
Noémie BOUEDEC – Formatrice
Jennifer BOURD – Formatrice
Eloïse BREFORT – Accueillante « Souris Verte »
Mathieu BURNEL – Secrétaire administratif
Véronique CANIOU-PIMOR – Assistante de médiation familiale et secrétaire administrative
Cédric CHASLES – Formateur
Pierre CHIROUSSOT - Formateur
Sylvain CHOLET - Formateur
Karine CHRETIEN – Formatrice
Pauline DEHEDIN – Formatrice
Séverine DEMULIER - Formatrice
Emma DILIS – Formatrice
Chantal DIOUF – Secrétaire administratif et accueil
Soria DJELID-SI ALI – Agent d’entretien
Naziha DRIDI – Secrétaire administrative et accueil
Jean-Paul DUMAINE - Formateur et chargé de maintenance
Victoria DUMONT – Accueillante « Souris Verte », « Perliparole »
Dominique EL MABROUK - Psychologue – Accueillante « Souris Verte » - Prestataire bilan de compétences, AIE/ASI
Mohamed EL MABROUK – Psychologue - bilans de compétences et AIE – Accueillant « Souris Verte »
Faraj EL TARHOUNI – Accompagnateur réfugiés – Formateur
Eliane FAGUAIS – Responsable territoriale « Bessin »
Magali FERON – Psychologue – Accueillante « Souris Verte »
Hélène FOURNET – Formatrice
Julie FREY – Formatrice
Pauline GALLIOT - Formatrice
Mores GAODE – Formatrice
Léonie GASSION - Secrétaire administrative et accueil
Hélène HASNE-BEAUFILS - Psychologue –AIE/ASI – Formatrice
 Assistants Familiaux - Accueillante à « La Grande Maison »
Nathalie HERONDELLE - Formatrice
Clémence IZABELLE – Formatrice
Isabelle JARDIN – Formatrice – CIP Prestataire AIE

Inès KHAZAZ - Formatrice
Marylène KHAZAZ - Psychologue – Formatrice – Accueillante « Souris Verte »
Livia KOLETZKI – Formatrice
Noémie LE FORT – Assistante de service social
Elisabeth LEBAS - Agent d’entretien
Florent LEBÈGUE – Formateur - Réfèrent qualité et développement durable
Christelle LEBouc - Secrétaire administrative et accueil
Françoise LEMETAYER-BONARD - Formatrice
Sylvie LENORMAND - Directrice
Katy LEPIGEON – Coordinatrice administrative pôle Formations Générales
Marc LETOURNEUR – Formateur
Anne-Lyse LHOTELLIER - Formatrice
Sandrine LIZANO – Secrétaire administrative
Angélique LUBERT – Accueillante « Souris Verte »
Françoise MANCEL-LEPINEY - Médiatrice familiale
Gaëlle MARIE – Responsable Pôle SPFP
Rozenn MARIE- Assistante de direction
Aurélien MENARD - Formatrice
Rachel MESCHINE – Formatrice
Sandrine NICOLAS - Formatrice
Benoît PASSARD - Comptable
Laura PICANT – Comptable
Aline POTEL - Agent d’entretien
Caroline POUPIN - Coordinatrice des dispositifs pôle Formations Générales
Marie-Josèphe RAGOT - Agent d’entretien
Marjorie REINE - Formatrice
Valérie RETAILLAUD - Psychologue – Formatrice
Véronique REYMOND - Formatrice
Camille ROUSSELET – Psychologue
Lyudmyla SAHIN - Formatrice
Abdallah SAID AHAMED - Comptable
Morgane SÉNÉCHAL – Coordinatrice pédagogique pôle Formations Générales
Nicolas SOTTILE – Secrétaire
Rachel STEFANI - Formatrice
Marie-Rose TROUSSIER - Psychologue – Accueillante « Souris Verte »
Marie VAIDIS - Coordinatrice Espace Parents - psychologue clinicienne, Relaxation Thérapeutique Méthode Bergès®
Laure VOLEAU – Formatrice

Répartition des emplois des 75 permanents 2019

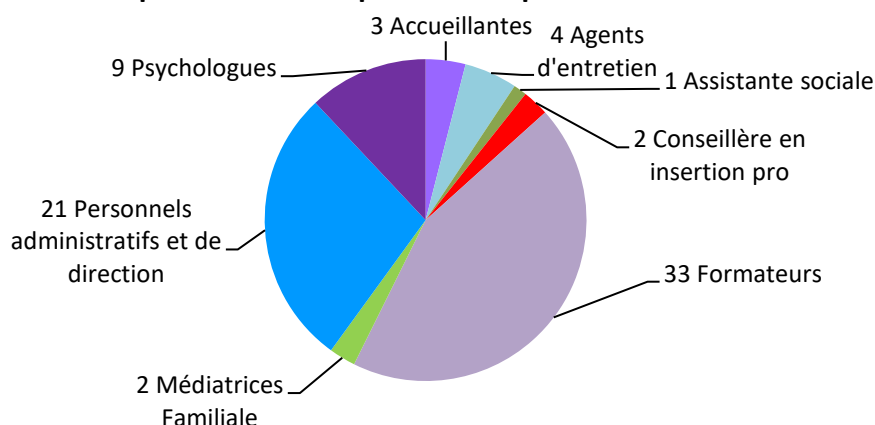

INTERVENANTS

Réguliers :

Edwige CANONNE – Accueillante « La Grande Maison »
Floriane CHAMPARNAUD – Accueillante « Perliparole »
Hélène CHEVALIER – Formatrice CAP
Laure CUVIER – Formatrice CAP
Marie-Pierre DUBOIS - Psychologue
Victoria DUMONT-VERFAILLIE – Accueillante « Souris Verte »
Michel GOLSE - Formateur psychologue DEAF
Sylvie ILLIAQUER – Formatrice puéricultrice DEAF
Françoise KENDIRGI – Psychologue
Line LEFEVRE – Accueillante « Perliparole »
Emmanuel MORIN – Formateur CAP
Catherine PINTE – Formatrice psychologue DEAF
Claire POISSON - Accueillante « La Grande Maison »
Adèle TENRET – Accueillante « Perliparole »
Sylviane VANNEL – Accueillante « Perliparole »
Ghislaine VILQUIN – Formatrice DEAF

Extérieurs :

Véronique ACAR – Psychologue formatrice ADPP
Clémentine BAIZE - Formatrice

Floriane CHAMPARNAUD – Formatrice DEAF
Marie CHAPPELLE – Psychologue – Superviseur
Carole CUQUEMEL – Formatrice, DEAF
Bénédicte GUILLEMONT – Formatrice avocate DEAF
Anne-Marie HENNEQUIN – Psychologue – Superviseur
Charlotte HODY - Formatrice
Catherine LEBAS-GOSSELIN - Superviseur
Romuald LECLERC – Superviseur
Frédérique ROULLIER – Formatrice juriste DEAF
Marianne SOUQUET – Superviseur
Retour d'Image – Cinéma et Handicap
Association Art Itinérant – Education artistique
Protection civile du Calvados – Formation sécurité
Café des Images - Cinéma
CSDA 14 – Formation Handicap
Cabinet Douchin – Gestionnaire de paye
Cabinet CORFEC – Commissaire aux comptes
Cabinet FAIR – Avocats et conseil juridique
Cabinet Interreface – Projet DLA et associatif
AI du Bessin – Intérim
ACTIF Dynamique – Intérim
LE RELAI Falaise - Intérim

STAGIAIRES

Médiation Familiale :

LAMBERT Claire – IFEN Le Havre, de juin 2018 à juin 2019 (105h en discontinu) (DE de médiatrice familiale)

Site de la Grâce de Dieu :

Séverine DEMULIER – de janvier à mars 2019 - titre formateur pour adultes à l'AFPA – stage dans le cadre du module 2

Thomas BRUN – du 27 au 29/03/2019 – présentation des métiers de la formation professionnelle et de la psychologie - micro-lycée expérimental de Rostand

Thierry HERPIN – du 17 au 21/06/2019 – période d'immersion professionnelle autour du poste de formateur pour adultes

BENEVOLES

Site de Bayeux :

Sophie DUPUY
Joceline MORIN
Catherine URBAN

Site de la GDD :

Odile BEAUJOUAN
Anne-Marie LANCO

Site d'Hérouville St

Clair :

Martine PIOC

ASL Fleury sur Orne :

Lydie LEMAIRE
Marie-Christine FAFIN
Jean-Jacques ROLANDO

ASL Ifs :

Florence AUGUSTE
Anne-Marie BEAUDU
Agnès BERNARD
Fabienne CABOURG
Delphine CHABBERT
Fabienne EUGENE
Claudine HERPIN
Béatrice HOCHARD
Jacqueline JORET
Lydie LEMARIE
Claire LEVEAU
Guylaine LEVEQUE
Noëlle MALLET
Christine MORALES
Véronique PASQUIER
Sylvie ROGER
Alain ROGER
Céline SAINT MARTIN

Site de St Lô :

Michelle BALLAND
Chantal BERTHELOT
Agnès BLOUET PETIT
Martine BRIENS
Françoise COULOMBIER
Marie-Josèphe DERULE
Geneviève FABRE
Anne-Marie FLEURET
Marion GUEZAIS
Thérèse HERVIEU
Annick HUCHET
Sylvie JAMES
Simone JOUBIN
Réjane JOUENNE
André LAURENT
Chantal LEBOULANGER
Dorothée LE DIUZET

Jean-Marie LEBAS
Gérard LECARPENTIER
Josiane LECONTE
Thérèse LEFEVRE
Ninon LEROUX
Thérèse LHOTELLIER
Chantal MARQUET
Anne-Yvonne MESLE
Philippe MOTTIER
Colette POIRIER
Jean ROUXEL
Jean SAILLARD
Joëlle SIMON
Fabienne SPAOLONZI
Viviane TARDIF
Mariette VILLAIN
Yolande VIOLET

LES ACTIVITES ET SITES DE L'EPE DU CALVADOS



Isigny sur Mer

Lieu d'Accueil Enfants-Parents LAEP
« La Grande Maison » - Place du Marché
☎ 02.31.38.83.83 - ✉ secretariat@epe14.fr

Mesures d'accompagnements individuels
Centre médico-social - 3 rue des écoles
☎ 02.31.21.39.25 - ✉ secretariat@epe14.fr

Formation d'adultes - Compétences de base
Maison des associations - rue Thiers
☎ 02.31.51.89.33 - ✉ secretariat@epe14.fr



Carentan

Formation d'adultes - Compétences de base
EPE Carentan - 11 rue de Verdun
☎ 02.33.23.62.75 - ✉ afbcarentan@epe14.fr



Saint-Lô

Formation d'adultes - Compétences de base et linguistiques
Centre Social Mersier - 45 avenue des Tilleuls
☎ 02.33.05.54.76 - ✉ afbstlo@epe14.fr



Bayeux

EPE Bayeux - 19 rue Saint Exupère
☎ 02.31.51.70.10 - ✉ afbbayeux@epe14.fr

- Formation d'adultes - Compétences de base
- Mesures d'accompagnements individuels
- Formation Assistants Familiaux DEAF

Lieux d'Accueil Enfants-Parents LAEP
« L'île aux Parents » - Espace Argouges
« Café Grenadine » - Espace Saint Jean
☎ 02.31.38.83.83 - ✉ secretariat@epe14.fr

Réseau Périnatalité - Petite Enfance
« Histoires d'être Parents »
☎ 02.31.38.83.83 - ✉ secretariat@epe14.fr

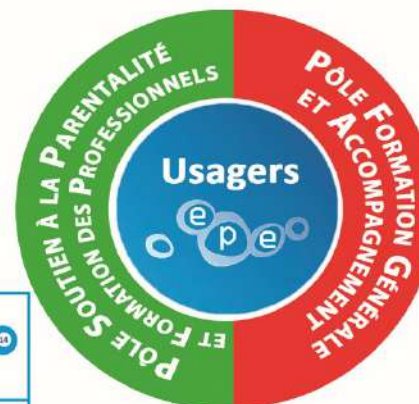

Falaise

EPE Falaise - 15bis place Maurice Bellonte
☎ 02.31.90.19.15 - ✉ afbfalaise@epe14.fr

- Formation d'adultes - Compétences de base
- Mesures d'accompagnements individuels
- Médiation familiale
- Formation Assistants Familiaux DEAF

Point Accueil Ecoute Jeunes (PAEJ)
EPE Falaise - 14 rue Louis Liard (ancienn. Saint Jean)
☎ 02.31.90.37.74 - ✉ paej.falaise@epe14.fr



Ifs - Fleury/Orne

Atelier socio-linguistique
Atelier 860 - rue du Chemin Vert
☎ 02.31.84.62.34 - ✉ aslifs@epe14.fr

Atelier socio-linguistique
Centre socio-culturel - Fleury sur Orne
☎ 02.31.38.83.83 - ✉ secretariat@epe14.fr



Hérouville Saint Clair

Siège social :

15 avenue de Cambridge Citis
☎ 02.31.38.83.83 - ✉ secretariat@epe14.fr

- Guidance parentale
- Médiation familiale
- Bilans de compétences/d'orientation
- Mesures d'accompagnements individuels
- Formation d'adultes - Compétences de base et linguistiques
☎ 02.31.73.81.99 - ✉ afbcitis@epe14.fr
- Formation Assistants familiaux DEAF

Espace Parents :

11/14 boulevard des Belles Portes
☎ 02.31.43.50.69 - ✉ espaceparents@epe14.fr

- Guidance parentale, consultations et entretiens familiaux
- Médiation familiale
- Actions de soutien à la parentalité



Caen

Lieu d'Accueil Enfants-Parents LAEP
« La Souris Verte » - 1 rue du Bouvreuil
☎ 02.31.38.83.83 - ✉ sourisverte@epe14.fr

Formation d'adultes - Compétences de base et linguistiques
EPE Caen - 1 rue Roger Dechambre
☎ 02.31.99.10.08 - ✉ epegdd@epe14.fr

Actions de soutien à la parentalité
Points Ecoute Parents
Centres sociaux culturels CAF de la Grâce de Dieu, de la Pierre Heuzé et de Mondeville
☎ 02.31.38.83.83 - ✉ secretariat@epe14.fr



Bretteville/Odon

Lieu d'Accueil Enfants-Parents LAEP
« Perliparole » - CSC - 1 rue de la Baronnerie
☎ 02.31.38.83.83 - ✉ secretariat@epe14.fr

LES ACTIVITES ET SITES DE L'EPE DU CALVADOS (suite)



2

LE RESEAU DES EPE

LA FNEPE

ACTEUR RECONNU DU SOUTIEN A LA PARENTALITE

Association loi 1901, la FNEPE est reconnue d'utilité publique et agréée association de jeunesse, d'éducation populaire et complémentaire de l'enseignement public. Par les Écoles des parents et des éducateurs qu'elle fédère, elle est une association de services aux familles et aux éducateurs. Par son action de terrain, elle est un observateur des transformations sociales affectant la vie familiale et les demandes du public.



LA FNEPE EST MEMBRE

- du Haut conseil de la famille, de l'enfance et de l'âge (**HCFEA**)
- du Comité pour les relations nationales et internationales des associations de jeunesse et d'éducation populaire (**CNAJEP**)
- du Collectif des associations partenaires de l'école publique (**CAPE**)
- du Conseil national des partenaires de l'Association nationale des maisons des adolescents (**ANMDA**)
- du Comité consultatif de l'Agence nationale de lutte contre l'illettrisme (**ANLCI**)
- du Comité de pilotage pour l'organisation de la Journée nationale du refus de l'échec scolaire portée par l'**AFEV**
- du Conseil d'administration du Fonds de coopération de la jeunesse et de l'éducation populaire (**FONJEP**)
- La Fnepe participe aux instances nationales du Conseil Conjugal et Familial (**CCF**) et de la Médiation familiale (**MF**)



QUI SONT LES EPE ?

UNE LONGUE HISTOIRE

En 1929, des parents puis des pédagogues et des médecins psychanalystes d'enfants créent la première École des Parents et des Éducateurs à Paris. Leur objectif est de diffuser, auprès des familles, les nouveaux savoirs qui peuvent les éclairer. Au fil des années, l'EPE s'est inspirée des recherches de Montessori, Freinet, Anna Freud, Mélanie Klein, Winnicott, ... André Berge et Françoise Dolto, Georges Mauco et Pierre Ferrari se sont impliqués dans l'association.



MISSIONS

Contribuer à rendre acteurs de leur vie les parents et les jeunes.

Accompagner le développement de l'enfant et de l'adolescent.

Favoriser le dialogue dans le groupe familial.

Accompagner les moments de crise dans la famille.

Participer à la formation des professionnels de l'éducation et du secteur sanitaire et social, confrontés aux mutations complexes et profondes d groupe familial et de son environnement.

SERVICES PROPOSES

→ POUR LES PARENTS ET LES JEUNES

Lieux d'accueil : points accueil écoute jeunes (PAEJ), lieux d'accueil enfants-parents (LAEP), points écoute pour les parents® (PEP), espaces de rencontre, Cafés des parents®.

Animations collectives : colloques, conférences, soirées-débat, groupes d'échanges.

Entretiens personnalisés : consultations pour parents et jeunes, guidance familiale, médiation familiale, conseil conjugal et familial, orientation scolaire, accompagnement psychologique.

→ POUR LES PROFESSIONNELS

Formations et actions sur l'accompagnement à la parentalité.

Formations qualifiantes et diplômantes aux métiers d'assistant maternel, conseiller conjugal et familial, médiateur familial.

Formations thématiques, analyse de la pratique, supervision d'équipe.



DES OUTILS ...

Un outil ludique sur le thème de la parentalité. Conçu pour être utilisé comme un support

Chemins de parents

de débats approfondis, dans le cadre de groupes d'échanges ou de paroles, de Cafés des parents® ...

Le nouvel outil ludique de médiation

Pour prévenir des dangers de la surexposition aux écrans

Estimo

Un kit pédagogique à destination des professionnels de l'enfance

Prendre conscience de nos aptitudes sensorielles, analyser nos usages, apprécier ce que nos environnements nous apportent pour bien grandir, tels sont les défis proposés aux enfants dans le kit pédagogique « Estimo »

UNE REVUE depuis 1949, DES LIVRES ...

QUATRE REVUES ET DEUX LIVRES ONT ÉTÉ PUBLIÉS EN 2019 :

n°630

Handicap, travail, vie...

La parentalité entravée

- Analyse de Bernard Mord : Handicap intellectuel ou l'engagement à la parentalité ?

- Analyse de Emelil Bayle, psychologue : Schizophrenie, quel impact sur les enfants ?

- Regards croisés entre Michèle Orselli et Bernard Lenoir : Placement de l'enfant. Une mesure à mieux accompagner.

n°631

Dans les coeurs de vécus

- Analyse d'Antoine Prost, historien : Après 40 ans de la cour d'école

- Analyse de Yvan Hourcade : Jeune délinquant. Pour sur la violence

- Enquête : Murde. Genres de jeux et peur de genre

n°632

L'engagement à l'adolescence

- Enquête : Politique, environnement, solidarité... Comment la jeunesse relate le monde

- Enquête : Rénovation. La nouvelle image

- Regards croisés entre Serge Toffi et Laurent Bovelet : Éducation. Les racines de la recherche

n°633

Petite enfance. La place des pères

- Enquête : Les pères ont-ils des droits ?

- Enquête : Travail et parentalité

- Regards croisés entre Hélène Thiery et Daniel Marcelle : PMA pour toutes. La régulation du père ?

LIVRE

La famille connectée, de Jocelyne Lachaux, maître de conférences en sociologie

Devenir de pratique leurs enfants dans un monde plein comme déconnecté, les parents utilisent les outils numériques pour communiquer avec eux, s'informer de ce qu'ils font et les surveiller. De leur la famille entre la surveillance légitime, intrusive, et le contrôle qui bride la liberté de l'enfant et entrave son autonomie ? Ce ouvrage dévoile les effets insoupçonnés de l'usage des TIC au sein des familles.

LIVRE

Les Cafés des parents®, l'intelligence de collectifs

Cet ouvrage rassemble des articles des Cafés des parents et des intervenants, les Cafés des parents® se déroulent sous de multiples formes. Cet ouvrage revient sur leur histoire, explique l'importance de leur démarche et souligne leur utilité sociale.

Chercheurs et acteurs de terrain analysent le succès de ces lieux de démocratie, qui reflète l'aspiration des parents à une transmission plus horizontale.

Un anniversaire en perspective ... 70 ans de la Revue FNEPE, avec des animations en région et trois jours de rassemblement pour clôturer cet anniversaire en juin 2020.

3

PÔLE
SOUTIEN
À LA PARENTALITÉ
ET FORMATION
DES PROFESSIONNELS

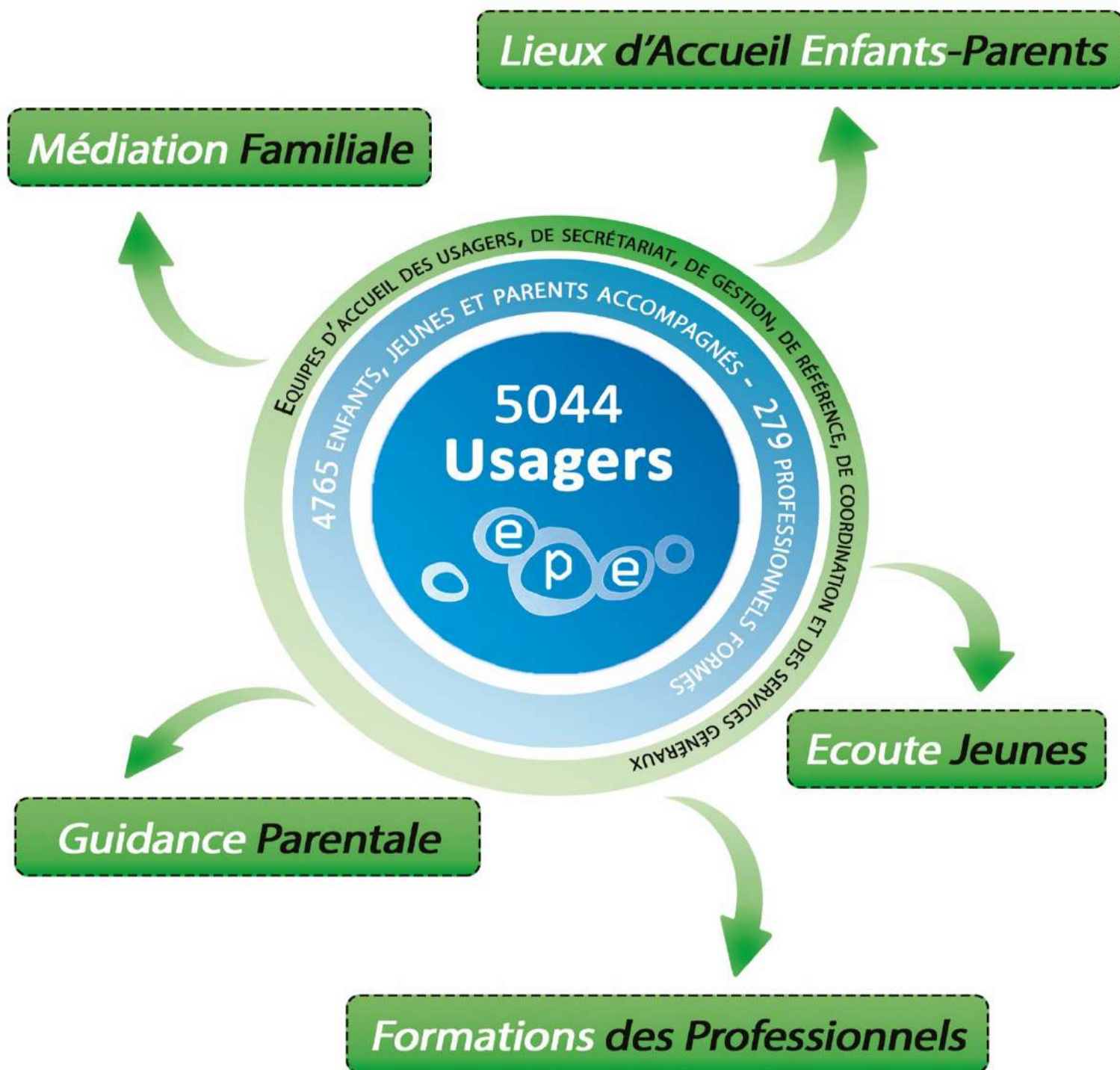

Médiation Familiale

<i>Description</i>	Rétablir le dialogue entre des personnes en situation de conflit et rechercher des solutions concrètes
<i>Public</i>	Familles
<i>Bénéficiaires</i>	268 adultes
<i>Financier(s)</i>	CAF, Tribunal, MSA, CD14, participation des usagers
<i>Financement</i>	Subventions ou participation des usagers
<i>Territoire</i>	Caen-Falaise
<i>Équipe(s)</i>	2 médiatrices familiales
<i>Budget annuel</i>	~100 000 €

Guidance Parentale

<i>Description</i>	Renforcer les compétences parentales dans un principe de co-éducation : Accueil sur rdv (parents et/ou enfants) - Permanence Ecoute Parents - Actions collectives - Programme Réussite Educative
<i>Public</i>	Familles
<i>Bénéficiaires</i>	500 bénéficiaires
<i>Financier(s)</i>	CAF, Caen la Mer, DDCS, Ville d'Hérouville Saint Clair, DRDJSCS, CD14
<i>Financement</i>	Subventions et/ou participation des familles
<i>Territoire</i>	Caen-agglo (Hérouville Saint Clair - Caen - Mondeville)
<i>Équipe(s)</i>	4 psychologues
<i>Budget annuel</i>	~160 000 €

Lieux d'Accueil Enfants-Parents

Description	Lieu d'accueil et d'échange, « maison ouverte », destiné aux enfants de moins de 6 ans, accompagnés d'un adulte référent Lieu d'accueil pour les 3 à 10 ans accompagnés d'un adulte référent
Public	Enfants et leurs parents ou adultes référents
Bénéficiaires	1908 enfants et 1843 adultes accompagnants
Financier(s)	CAF, Ville de Caen, Ville de Bayeux, ville de Bretteville sur Odon, DDCS, CD14
Financement	Subventions, prestation de service et participation libre des usagers
Territoire	Caen-agglo (La Souris Verte - Perliparole) Bessin (l'Île aux Parents - Café Grenadine - la Grande Maison)
Équipe(s)	26 accueillants
Budget annuel	~160 000 €

Ecoute Jeunes

Description	PAEJ : espace d'écoute pour les jeunes qui rencontrent une situation de mal-être ou de souffrance Permanences d'écoute (Lycée Lemonnier - Collèges Villey Desmeserets et Ste Trinité - MFR Blangy)
Public	Tous les jeunes de 11 à 25 ans
Bénéficiaires	246 jeunes
Financier(s)	CAF, DDCS, MSA, CD14, Communauté de Communes de Falaise
Financement	Subventions et/ou participation des établissements scolaires
Territoire	Falaise - Caen
Équipe(s)	3 psychologues
Budget annuel	~35 000 €

Formations des Professionnels

Description	Formations longues diplômantes ou certifiantes ou courtes
Public	Professionnels de l'enfance et de l'éducation
Bénéficiaires	279 professionnels
Financier(s)	CD14, OPCO, Employeurs, Région, Individuel
Financement	Marché public, fond paritaire
Territoire	Calvados
Équipe(s)	25 intervenants
Budget annuel	~145 000 €

4

PÔLE
FORMATION GÉNÉRALE
ET ACCOMPAGNEMENT

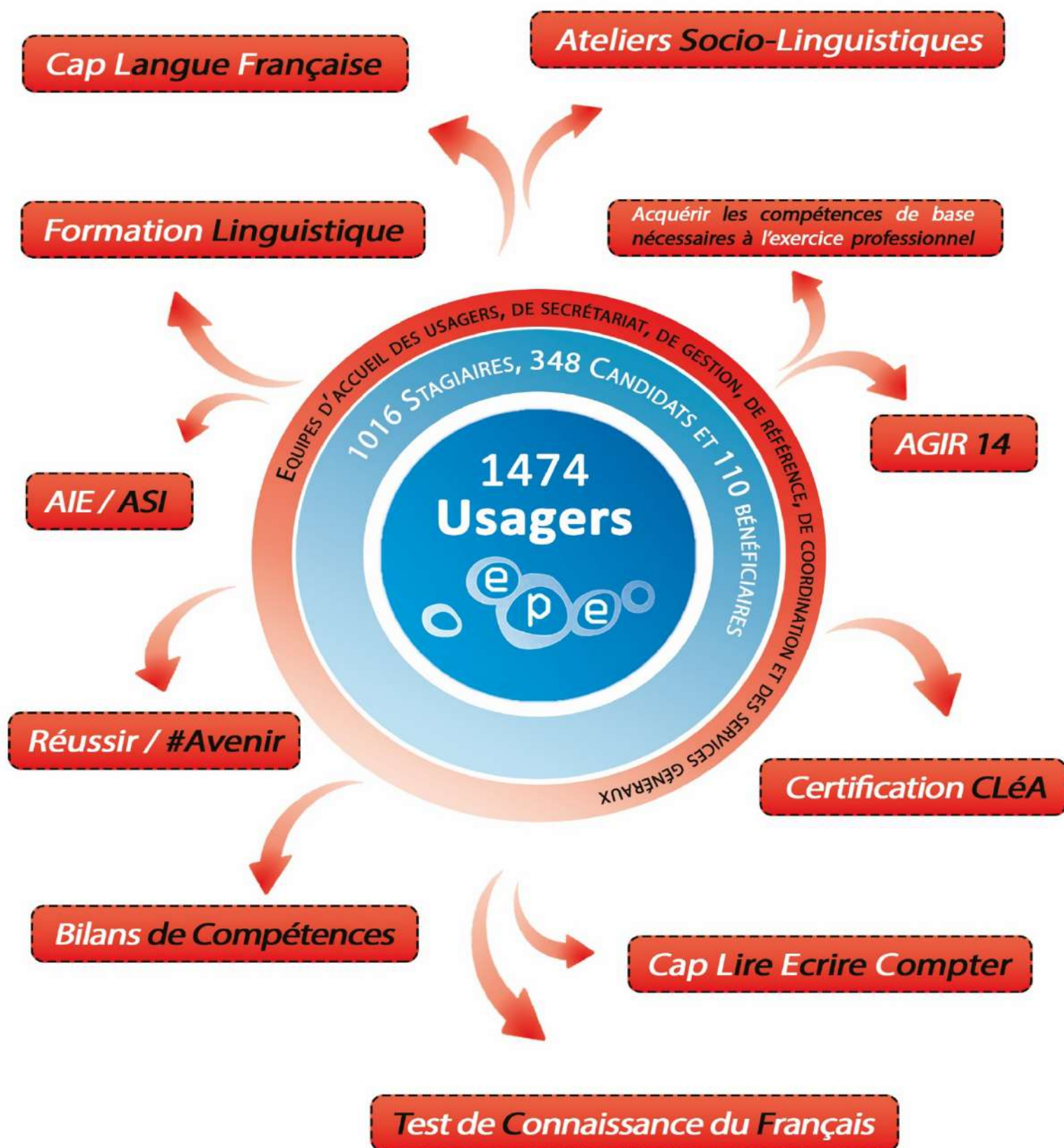

Réussir / #Avenir

Description Orientation professionnelle / compétences générales, sociales et transversales

Public Demandeurs d'emploi

Bénéficiaires 260 stagiaires

Financeur(s) Région Normandie

Financement Marché public 2020-2024 / Forfait + Heures stagiaires

Co-traitant(s) Mandataire : GRETA / Co-traitants : IRFA, ACSEA, Enefa, AFPA, Trajectio, UFCV, INFREP, EPE

Territoire(s) Caen agglo (Hérouville) et Falaise

Équipe(s) 3 formateur(trice)s et 2 psychologues

Budget annuel ~250 000 €

Cap Lire Ecrire Compter

Description Lutte contre l'illettrisme

Public Demandeurs d'emploi

Bénéficiaires 351 stagiaires

Financeur(s) Région Normandie

Financement Marché public 2018-2021 / Heures stagiaires

Co-traitant(s) Mandataire : EPE / Co-traitants : Centre Social Mersier et GRETA (Centre Manche)

Territoire(s) Caen - Falaise / Bayeux - Isigny / Saint-Lô - Carentan - Coutances

Équipe(s) 11 formateur(trice)s

Budget annuel ~440 000 €

Cap Langue Française

<i>Description</i>	Formation linguistique
<i>Public</i>	Demandeurs d'emploi, non scolarisés en langue française
<i>Bénéficiaires</i>	130 stagiaires
<i>Financier(s)</i>	Région Normandie
<i>Financement</i>	Marché public 2018-2021 / Heures stagiaires
<i>Co-traitant(s)</i>	Caen-Falaise : Enefa mandataire / EPE co-traitant Centre Manche : EPE mandataire / Centre Social Mersier et GRETA co-traitants
<i>Territoire(s)</i>	Hérouville - Saint-Lô - Coutances
<i>Équipe(s)</i>	10 formateur(trice)s et 1 psychologue
<i>Budget annuel</i>	~200 000 €

Formation Linguistique

<i>Description</i>	Formation linguistique dans le cadre du Contrat d'Intégration Républicaine
<i>Public</i>	Primo-arrivants
<i>Bénéficiaires</i>	175 stagiaires
<i>Financier(s)</i>	OFII
<i>Financement</i>	Marché public 2019-2021 / Heures stagiaires
<i>Co-traitant(s)</i>	Mandataire : EPE / Co-traitants : Education et formation, Enefa, Espace-Temps FJT, Passerelles vers l'emploi, APE, INFREP, Maison des mots
<i>Territoire(s)</i>	Caen - Saint-Lô
<i>Équipe(s)</i>	8 formateur(trice)s
<i>Budget annuel</i>	~315 000 €

AIE / ASI

<i>Description</i>	Accompagnement vers l'insertion socio-professionnelle
<i>Public</i>	Bénéficiaires du RSA
<i>Bénéficiaires</i>	45 bénéficiaires
<i>Financier(s)</i>	Conseil départemental 14, FSE
<i>Financement</i>	Appel à projets / Subvention
<i>Co-traitant(s)</i>	Partenariat avec Enefa et l'Etape
<i>Territoire(s)</i>	AIE : Bessin, Falaise, Saint Pierre sur Dives ASI : Caen, Falaise
<i>Équipe(s)</i>	3 psychologues et 1 conseillère en insertion professionnelle
<i>Budget annuel</i>	~25 000 €

Bilans de Compétences

<i>Description</i>	Analyse des compétences professionnelles et personnelles, aptitudes et motivations
<i>Public</i>	Demandeurs d'emploi et salariés des secteurs privé et public
<i>Bénéficiaires</i>	15 bénéficiaires
<i>Financier(s)</i>	ANFH, UNIFAF, employeurs, CPF
<i>Financement</i>	Forfait 20 h
<i>Territoire(s)</i>	Hérouville, Falaise et Bayeux
<i>Équipe(s)</i>	2 psychologues
<i>Budget annuel</i>	~25 000 €

Ateliers Socio-Linguistiques

<i>Description</i>	Formation linguistique et intégration à la vie locale
<i>Public</i>	Personnes d'origine étrangère
<i>Bénéficiaires</i>	60 stagiaires
<i>Financeur(s)</i>	DRJSCS, Ville Ifs et Fleury sur Orne, Conseil départemental 14, CAF, Caen la Mer
<i>Financement</i>	Appel à projets / Subventions
<i>Territoire(s)</i>	Ifs, Fleury sur Orne, Hérouville Saint-Clair
<i>Équipe(s)</i>	3 formateur(trice)s
<i>Budget annuel</i>	~55 000 €

AGIR 14

<i>Description</i>	Accompagnement global des bénéficiaires de la protection internationale
<i>Public</i>	Bénéficiaires de la protection internationale
<i>Bénéficiaires</i>	50 bénéficiaires
<i>Financeur(s)</i>	DIRECCTE, DDSCS
<i>Financement</i>	Appel à projets / Subvention
<i>Territoire(s)</i>	Calvados
<i>Équipe(s)</i>	1 conseillère en insertion professionnelle et 1 formatrice
<i>Budget annuel</i>	~75 000 €

Certification CLÉA

Description Certification sur le socle de connaissances et de compétences professionnelles

Public Demandeurs d'emploi et salariés

Bénéficiaires 18 candidats

Financier(s) OPCO, entreprises, Pôle Emploi, Etat (PIC)

Financement Forfait

Territoire(s) Calvados - Manche

Équipe(s) 6 évaluateur(trice)s CLÉA

Budget annuel ~10 000 €

Acquérir les compétences de base nécessaires à l'exercice professionnel

Description Lutte contre l'illettrisme

Public Salariés du secteur privé, agents de collectivités territoriales

Bénéficiaires 40 stagiaires

Financier(s) CNFPT, OPCO, Employeurs

Financement Marché public CNFPT

Territoire(s) Calvados - Manche

Équipe(s) Tou(te)s les formateur(trice)s FLE et Illettrisme

Budget annuel ~40 000 €

Test de Connaissance du Français

Description Examen pour évaluer le niveau de langue

Public Personnes d'origine étrangère souhaitant accéder à la carte de résident ou à la nationalité française

Bénéficiaires 330 candidats

Financier(s) Individuel / OFII / Région Normandie

Financement Forfait

Territoire(s) Hérouville (en projet sur Saint-Lô)

Équipe(s) 6 évaluateur(trice)s (+3 en cours)

Budget annuel ~35 000 €

7

**NOS PRINCIPAUX
FINANCEURS
ET PARTENAIRES**

Principaux Financeurs

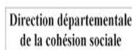

PRINCIPAUX PARTENAIRES

- Adoma
- AFEV
- Association Amis Jean Bosco
- Association Mialaret
- Bien Naître et Grandir
- CCAS de Bayeux
- CCAS de St Pierre sur Dives
- CCAS de Colombelles
- CCAS d'Hérouville Saint Clair
- Collège Ste Trinité de Falaise
- Foyer Action Educative
- France Terre d'Asile
- Institut Lemonnier
- Isigny-Omaha Intercom
- Mairies de l'agglomération caennaise
- La Maison des Adolescents
- Maison Départementale de l'Enfance
- Maisons Familiales Rurales
- MGEN
- Mission Locale d'Hérouville Saint Clair

- Mutualité du Calvados
- Pôle Emploi
- PRE de Colombelles
- UDAF
- Collège de Villey Desmeserets

PRINCIPAUX PARTENAIRES GROUPEMENT

- Centre Social Marcel Mersier
- ENEFA
- GRETA
- IFRA
- IRFA Normandie Maine
- Education & Formation (Lisieux- Rouen)
- Espace-Temps- FJT (Cherbourg)
- Passerelles vers l'emploi (Avranches)
- Accueil et Promotion des Etrangers (Alençon)
- Infrep Flers et Mortagne
- Maison des Mots (Argentan)